ATENCIÓN DE LA POBLACIÓN CON RIESGO O TRASTORNOS PSICOSOCIALES Y DEL COMPORTAMIENTO

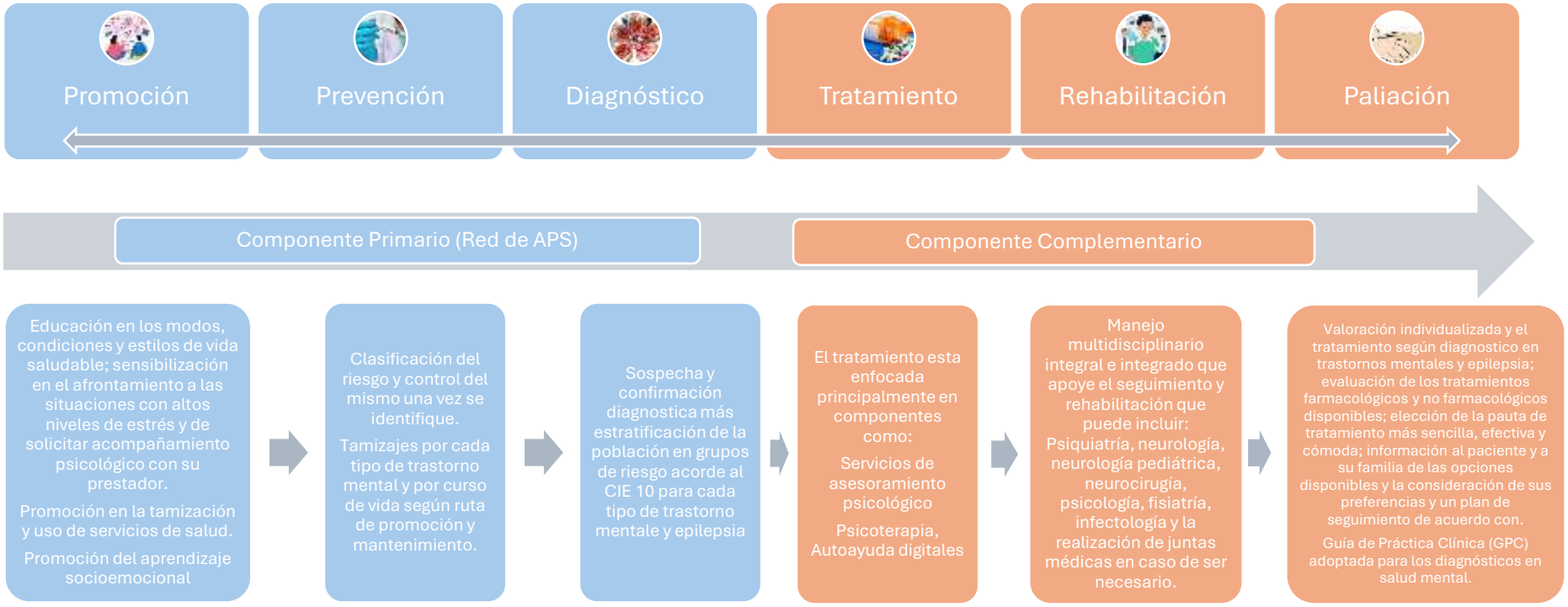
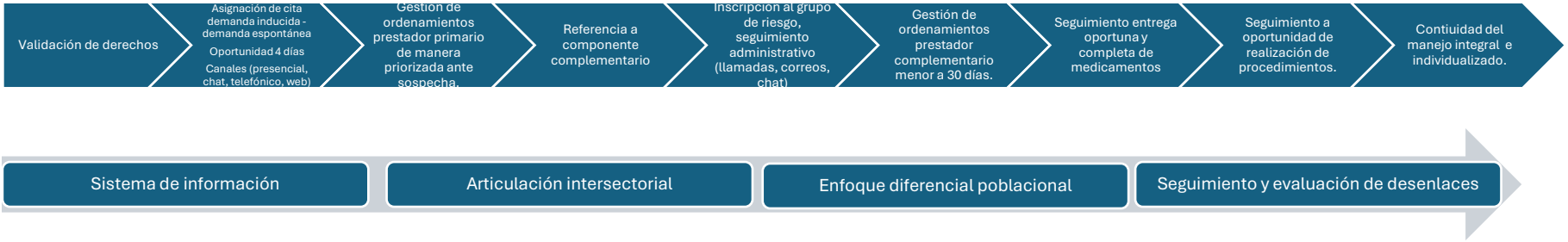
1. Guía de práctica clínica (GPC) para la detección temprana y diagnóstico del episodio depresivo y trastorno depresivo recurrente en adultos. Atención integral de los adultos con diagnósticos de episodio depresivo o trastorno depresivo recurrente. Ministerio de Salud y Protección Social, Colombia.
2. Guía de práctica clínica para el diagnóstico, tratamiento e inicio de la rehabilitación psicosocial de los adultos con esquizofrenia
3. Guía de práctica clínica (GPC) sobre diagnóstico y tratamiento de epilepsia.
4. Guía de práctica Clínica para la prevención, diagnóstico y tratamiento de la ideación y/o conducta suicida (Adopción).
5. Guía de práctica Clínica para el diagnóstico y tratamiento del trastorno neurocognoscitivo mayor (Demencia) (Adopción).
6. Lineamiento técnico para la atención integral y el cuidado de la salud mental de la mujer o persona gestante, sus familias y comunidades en casos de duelo por pérdida gestacional o perinatal.